

広報

# かたしな

KATASHINA

2月

No. 607

平成18年(2006年)

発行  
片品村役場

も く じ	ニュース .....	2・3
	匠・広報文芸・他 .....	4・5
	尾瀬国体関係 .....	6~10
	おしらせ .....	11
	いたずらわんぱく・窓口から・他 .....	12

## 交歓会スキー教室

40回目を迎えた明神小学校との交歓会。来村2日目のスキー教室は、絶好のスキー日和に恵まれご機嫌な児童達。詳細は次号で(2/2丸沼高原スキー場にて)



“小さくても輝く村”を目指して

人口と世帯(平成18年2月1日現在)世帯数1,759世帯(+1) 男2,850人(-8) 女2,974人(-6) 計5,824人(-14)

# 祝成人 第58回片品村成人式



出席者全員で記念撮影

一月八日(日曜)、第五十八回片品村成人式が、成人者、来賓、家族の方々の出席により盛大に行われました。村長式辞、誓いのことは、来賓祝辞、記念品贈呈、答辞とスムーズに進行し、厳粛な雰囲気の中で、新人を祝うことができました。

「成人になった今、これからが本場のスタートです。まだまだ未熟者ですが、これから先、感謝と自分らしさを忘れずに、自分の生き方に誇りをもてる人間になることを誓います。」(女子代表 星野玉江さん)と力強く述べてくれました。



誓いのことは 星野玉江さん

「自分自身の行動、言動などすべてにおいて責任を問われる立場になったことを日々自覚していかなければなりません。己の未来へ向けての明確な目標を持ち、それを実現するために、一歩一歩前進していきます。そして、その過程で得た知識と経験を糧に、感謝と礼儀の心を忘れることなく、人間として大きく成長します。」(男子代表 星野保大さん)



誓いのことは 星野保大さん

## 消防団出初式を挙行



団員を前に労いの言葉を掛ける千明村長

一月六日(金)片品村文化センターにおいて、消防団出初式が行われました。

今年の式は、生前、消防活動に多大なご尽力をされた故星野賢二前村長に対し、来賓・団員全員で黙祷を捧げ開会いたしました。

式では、千明村長、星野消防団長及び来賓の方々から、日頃の消防活動に対し、労いの言葉や激励を頂き、静粛なる雰囲気の中で行われ、平成十八年の無火災・無災害を願いました。



来賓者の温かい言葉に敬礼する星野、入澤、三浦副団長

## 第三十三回片品村スポーツ少年団 スキー大会兼小学生総体予選会

一月二十八日・二十九日(土・日)、表記スキー競技会が開催されました。

クロスカントリースキー、アルペンが武尊牧場スキー場で行われ、両会場で村内各地より94名の選手が集い熱戦を繰り広げました。結果は次のとおりです。



国体間近の良く整備された水芭蕉コース

- ☆大回男子 優勝 星野 凱成(片小)
- 準優勝 横坂 隆弥(片小)
- 第三位 大竹 素直(片小)
- ☆距離女子 優勝 桑原みずき(武尊根)



コースの上を通るスキー客から歓声があがる

- ☆距離男子 優勝 飯塚 将(武尊根)
- 準優勝 星野 堅人(武尊根)
- 第三位 西塔 廉(片小)
- ☆距離リレー女子 優勝 片小Aチーム
- 準優勝 片小Bチーム
- 第三位 北地区チーム
- ☆距離リレー男子 優勝 武尊根チーム
- 準優勝 片小Aチーム
- 第三位 花咲チーム
- 小学生総体予選会 優勝 横坂 直美(片小)
- 準優勝 星野和華子(武尊根)
- 第三位 入澤 澄令(片小)
- ☆大回女子四年生 優勝 戸丸 有沙(南小)
- 準優勝 星野今日子(南小)

- 第三位 三浦 慧(武尊根)
- ☆大回女子六年生 優勝 星野 李奈(片小)
- 準優勝 笠原 聡美(片小)
- 第三位 佐藤江里子(南小)
- ☆大回男子四年生 優勝 八須賀峻太(南小)
- 準優勝 入澤 佑弥(片小)
- 第三位 千明 聖耶(片小)
- ☆大回男子五年生 優勝 大竹 素直(片小)
- 準優勝 帰山 駿斗(北小)
- 第三位 星野 尊斗(片小)
- ☆距離女子四年生 優勝 星野あす実(武尊根)
- 準優勝 西塔 瑠美(片小)
- 第三位 星野さつき(南小)
- ☆距離女子五年生 優勝 笠原智絵美(片小)
- 準優勝 星野 悠希(片小)
- 第三位 小須田 梓(片小)
- ☆距離女子六年生 優勝 桑原みずき(武尊根)
- 準優勝 山崎 薫(片小)
- 第三位 大竹 千尋(片小)
- ☆距離男子四年生 優勝 芝崎 博崇(片小)
- 準優勝 小笠原鯨太(片小)
- ☆距離男子五年生

## 第三十六回利根郡子ども会 上毛かるた大会



健闘した選手の皆さん

一月二十九日(日)利根郡子ども会上毛かるた大会がみなかみ町で開催されました。結果は次のとおりです。

- 小学生低学年個人 第八位 熊谷 大樹(二区)
- 中学生個人 第五位 星野 美紀(三区)
- 小学生低学年団体 第八位 鎌田子ども会
- 小学生高学年団体 芝崎 博崇

## 防犯ブザーを 配布しました

児童・生徒の安全確保の一助のために、教育委員会では全児童生徒及び教職員に防犯ブザーを配布しました。ランドセル等に装着しているだけでも、犯罪の抑止になるとのことです。これを機に各家庭・各地域でも、子どもたちの安全について確認をして下さいますようお願いいたします。



近くで聞くと耳を押さえたくなるような音を出す

今月の匠

萩原 始さん  
戸倉（スキー指導員）



萩原 始さん

萩原さんは、昭和九年、尾瀬ヶ原の東電小屋で生まれた。尾瀬の調査・山小屋管理で越冬していた父親がとりあげたという。幼児期の頃は、一年の半分が雪に囲まれて生活していたため、雪を使って色々な遊びを体験した。スキーは仕事や生活の手段であり積極的に滑った。正月三日を過ぎると、大穴スキー場でシーズンを過ごした。

昭和三十七年、尾瀬戸倉スキー場が営業を始める数年後に片品スキー学校が開校した。来場者にスキー指導の傍ら、自身も新複合（回転・大回転）、団体予選に出場するなど技術向上に努力した。家宝にも恵まれ、五人の子と富士見小屋を守り、



県教育者スキー教室で指導する萩原さん

妻の章子さんの協力を得ながらスキーを続けていった。四十才を過ぎると、地域のスポーツ少年団長として関係者と協力し、遊びを取り入れながら川や海や山に子ども達を引率した。村外のスキー大会に親が同行できないとなると、承諾書もらい歩き、県内外に連れて行き滑らせられた。その成果は形になって表れた。昭和五十一年の全国中学生スキー大会は、アルペン群馬県選手会の男子五人女子二人までを片中生が占めるほどレベルが上がった。その情熱はもちろん自分の子にも注がれ、現在、尾瀬国体アルペン技術委員長になっている長男の勇さんも、昭和五十五年全国中学校スキー大会大回転で準優勝、回転で九位、国体やインターハイでも入賞、ダウンヒル全日本選手権少年の部

では優勝した。スポーツ少年団長を退くと、片品スキー学校長として積極的に校外学習のスキー教室を受け入れ、他の指導員とスキーの普及に尽力した。また前任者からトロフィーを受け継ぎ参加した全国スキー学校大会は、全国の名のあるインストラクター達の学校を押しえ連覇もできた。今年、七十二才、スキー歴六十年弱になるが、毎日ゲレンデに立つ。スキー学校を開校する際、水上や湯沢のスキー場に応援に行きながら技術を磨き、先輩諸氏に指導されたことを後輩達に伝承してきた。巡り巡って今、孫の南さんが尾瀬国体で滑る機会に立ち会える。

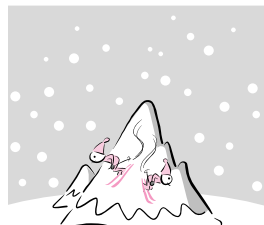

第五十八回片品村成人式が、暮れから新年にかけての大雪がどうか小康状態になった一月八日、片品村文化センターで、九十二名（欠席十三名）の新成人や、招待者、父母などで、厳粛の中にも華やかさと、若さの熱気を込めて挙行された。千明金造村長が、今朝の上毛新聞コラムから、松下幸之助さんが「もしできることなら私は自分のいっさいを投げ捨てても皆さんの年齢にかえりたい」と生前ある成人式で語ったという言葉を引用しながら、「これから自分に責任を持って、将来の片品、そして日本を支えてほしい」と語られ、成人者一人一人の呼名に、その人の目を見つめて、丁寧に頭を下げて挨拶を受けていました。



きれいに着飾った女性達

毎日を厳しく生きていくのに一杯の日々、背広の男性はほんの数人、女性に振袖姿はなく、私は軍服姿で写っている感じが。でも、違った意味で、やはり今むずかしい時代の訪れを予感する。小予・高齢化、犯罪の多発、経済問題、そうしたなか、新成人代表者の謝辞の中で、「皆様のお言葉を心にきざみ、社会に羽ばたいていきます。両親や、多くの皆様に世界中の言葉を尽くしても、足りないくらい感謝の思い、これからも皆様の助勢を頂きながら、しっかりと生きていきます」と力強い言葉、大きな拍手が会場を包みみました。

（広報リポーター 千明政夫）

広報文芸 片品村俳句作家協会  
平成十八年一月俳句会

鎌田 中村 導子  
あどけなさ残る振袖新成人  
一灯で事足る暮し雪続く  
鎌田 渡辺 和昭  
おもはざる賀客舞込む三十三才  
元旦もあらず雪掻く山住居  
鎌田 星野 光子  
美しき雪も恐怖となりけり  
ぜんまいを巻いて新年古時計  
栃久保 戸丸 好夫  
すこやかに齢を重ねて七日粥  
豪雪や歴史を秘めて霊眠る  
摺淵 木村 佳江  
対岸の雪山けふる風の道  
うす雲の淡き日の出や初山河  
須賀川 大竹 久代  
正座して賀詞受く幸や老二人  
そのままの年輪うつす初鏡  
越本 笠原 芳堂  
迷い猿夜昼あさる余り柿  
裏木戸に笹鳴りの声孫知らず  
鎌田 吉野 道子  
こつじ漬け甘き匂いや今朝の春  
三日早や放浪記みて過こしけり

鎌田 寺岡 貞子  
成人の振袖ふれる松が雪  
鉢植す三寸伸びしふきのとう  
東小川 千明ヒロ子  
子猿背に雪の電線猿の群れ  
虎落笛吹く夜はベット温しかな  
鎌田 福田三三四  
汚れなき雪の一步を新聞屋  
見送りに孫の手放す雪の駅  
鎌田 星野トミエ  
寒波くる止む気配なき雪の山  
初夢や句会の席で琴を弾く  
鎌田 木内 山人  
月みててまひるの如し尾瀬平  
妻恋つる武の皇子の歌悲し  
鎌田 星野 歌子  
冬風邪も長引く歳となりけり  
季重ね身をいとほしみ冬至風呂  
花咲 星野 百姓  
雪降す屋根に登りて見る武尊  
空寒く赤く小さきダルマ買つ  
摺淵 千明 新芽  
久方に青空仰ぎ初句会  
雪降す重き音の深に棲む

★ ★ Dana通信 ★ ★  
ダイナ



Driving  
No one told me the difficulties of driving in Japan. Before coming I was concerned that I would forget to drive on the left side of the street. I soon discovered that this was the least of my worries. I couldn't believe how narrow Japanese roads are and how terrifying it is to pass approaching vehicles, especially buses! I didn't expect the one-lane, winding mountain highway. I was shocked to see cars pull over on busy streets, forcing drivers to cross over into oncoming traffic. I have learned that the stop lines here are a lot further back than at home and making left turns on red lights is forbidden. (It is legal to make right turns on red lights in many places in the U.S.)  
If all this wasn't challenging enough, the recent downpour of snow has made me more nervous about driving than ever before. I had to learn about first and second gear since I've never used them! Though it's a little rough, I think my driving experiences in Japan have made me a more cautious driver. I guess Japanese drivers, especially those in Katashina, would find driving in America a piece of cake!

自動車の運転  
日本での自動車の運転がこんなに大変だとは思いませんでした。来日前は、左側通行を守れるかな？くらいの心配しかしていませんでした。そんなことは些細なことだとすぐにわかりました。日本の道路の狭いこと、大型バスとすれ違う時などひやひやものです。一車線道路のカーブの多い国道などにも驚きました。なおかつ、混雑した道に駐車する車があるせいで対向車との間隔がよけい狭くなります。停止線がずっと後にあることと、赤信号での左折が禁止されていることもわかりました。(アメリカではほとんどどこでもオッケーです)  
まあ、これらのことが大したことでもないとしても、この豪雪には心底参りました。ローやセコンドギアも片品に来て初めて使いました。でもある意味、ここでの運転によって私は前より慎重なドライバーになりました。日本人（とりわけ片品の人たち）がアメリカで運転したとしたら、楽勝だと思うことでしょう。  
(彼女の運転は上手ですよ。最後のpiece of cake は是非辞書で確認して下さい：訳者)

生涯学習予定表 3月

☆生涯学習講座関係	下旬
・「古文書を読む会」	
☆婦人会関係	1日
・老人ホーム訪問	
☆スキー関係	4・5日
・県スポ少スキー大会	
・小学生総体	12日
☆子育て	中旬
・本部役員、各区会長会議	
☆社会体育関係	中旬
・区対抗スキー大会兼片品スキー選手権	
☆学校関係	
・中学校卒業証書授与式	13日
・小学校卒業証書授与式	23日
・修了式	24日
・学年末休業日	27日~
◇片小	
・新1年生移行学級	2日
・6年生を送る会、授業参観、学年保護者会	10日
◇北小	
・学校1日公開日、6年生を送る会、PTA総会	8日
・PTA引継会	10日
◇南小	
・新入学児童移行学級・子育て講座	3日
・PTA役員会議	8日
・PTA広報委員会	9日
・6年生を送る会	10日
◇武小	
・6年生を送る会、PTA総会、スポ少総会	3日
・桜花苑交流会	10日
◇片中	
・1・2年期末テスト	2・3日
・公立高校後期学力検査	8・9日
・同窓会入会式	10日
・一日公開参観日	16日
・自然観察会II②	17日

※予定が変更される場もありますので、予め御了承ください。



## 会場間シャトルバス時刻表

運行日 2月15、16、17、18、20日、21日、22日 Aルート (築地集配センター 戸倉スキー場入口)

停留所名	(24)	(23)	(21)	(20)	(19)	(18)	(17)	(16)	(15)	(14)	(13)	(12)	(11)	(10)	(9)	(8)	(7)	(6)	(5)	(4)	(3)	(2)	(1)
築地集配センター	菅沼	鎌田	セーブオン	スーパードー	弘化の庄かしや	五藤山荘	音昌寺	ロツジ樹里	かたしな高原スキー場	中里河川敷	ホテル尾瀬	丸太小屋	尾瀬岩鞍リゾートホテル	尾瀬岩鞍第2駐車場	ストラッセ	旅館うめや	ロツジさんらいず	古仲たばこ店前	戸倉宿	鳩待バス折返所	鳩待入口	戸倉スキー場入口	
予	6:00	6:04	6:09	6:14	6:17	6:19	6:21	6:23	6:25	6:30	6:35	6:37	6:39	6:44	6:47	6:51	6:53	6:55	6:57	7:03	7:05	7:10	7:12
定	6:30	6:34	6:39	6:44	6:47	6:49	6:51	6:53	6:55	7:00	7:05	7:07	7:09	7:14	7:17	7:21	7:23	7:25	7:27	7:33	7:35	7:40	7:42
時	7:00	7:04	7:09	7:14	7:17	7:19	7:21	7:23	7:25	7:30	7:35	7:37	7:39	7:44	7:47	7:51	7:53	7:55	7:57	8:03	8:05	8:10	8:12
刻	7:30	7:34	7:39	7:44	7:47	7:49	7:51	7:53	7:55	8:00	8:05	8:07	8:09	8:14	8:17	8:21	8:23	8:25	8:27	8:33	8:35	8:40	8:42
	8:00	8:04	8:09	8:14	8:17	8:19	8:21	8:23	8:25	8:30	8:35	8:37	8:39	8:44	8:47	8:51	8:53	8:55	8:57	9:03	9:05	9:10	9:12
	8:30	8:34	8:39	8:44	8:47	8:49	8:51	8:53	8:55	9:00	9:05	9:07	9:09	9:14	9:17	9:21	9:23	9:25	9:27	9:33	9:35	9:40	9:42
	9:00	9:04	9:09	9:14	9:17	9:19	9:21	9:23	9:25	9:30	9:35	9:37	9:39	9:44	9:47	9:51	9:53	9:55	9:57	10:03	10:05	10:10	10:12
	9:30	9:34	9:39	9:44	9:47	9:49	9:51	9:53	9:55	10:00	10:05	10:07	10:09	10:14	10:17	10:21	10:23	10:25	10:27	10:33	10:35	10:40	10:42
	10:00	10:04	10:09	10:14	10:17	10:19	10:21	10:23	10:25	10:30	10:35	10:37	10:39	10:44	10:47	10:51	10:53	10:55	10:57	11:03	11:05	11:10	11:12
	10:30	10:34	10:39	10:44	10:47	10:49	10:51	10:53	10:55	11:00	11:05	11:07	11:09	11:14	11:17	11:21	11:23	11:25	11:27	11:33	11:35	11:40	11:42
	11:00	11:04	11:09	11:14	11:17	11:19	11:21	11:23	11:25	11:30	11:35	11:37	11:39	11:44	11:47	11:51	11:53	11:55	11:57	12:03	12:05	12:10	12:12
	11:30	11:34	11:39	11:44	11:47	11:49	11:51	11:53	11:55	12:00	12:05	12:07	12:09	12:14	12:17	12:21	12:23	12:25	12:27	12:33	12:35	12:40	12:42
	12:00	12:04	12:09	12:14	12:17	12:19	12:21	12:23	12:25	12:30	12:35	12:37	12:39	12:44	12:47	12:51	12:53	12:55	12:57	13:03	13:05	13:10	13:12
	12:30	12:34	12:39	12:44	12:47	12:49	12:51	12:53	12:55	13:00	13:05	13:07	13:09	13:14	13:17	13:21	13:23	13:25	13:27	13:33	13:35	13:40	13:42
	13:00	13:04	13:09	13:14	13:17	13:19	13:21	13:23	13:25	13:30	13:35	13:37	13:39	13:44	13:47	13:51	13:53	13:55	13:57	14:03	14:05	14:10	14:12
	13:30	13:34	13:39	13:44	13:47	13:49	13:51	13:53	13:55	14:00	14:05	14:07	14:09	14:14	14:17	14:21	14:23	14:25	14:27	14:33	14:35	14:40	14:42
	14:00	14:04	14:09	14:14	14:17	14:19	14:21	14:23	14:25	14:30	14:35	14:37	14:39	14:44	14:47	14:51	14:53	14:55	14:57	15:03	15:05	15:10	15:12
	14:30	14:34	14:39	14:44	14:47	14:49	14:51	14:53	14:55	15:00	15:05	15:07	15:09	15:14	15:17	15:21	15:23	15:25	15:27	15:33	15:35	15:40	15:42
	15:00	15:04	15:09	15:14	15:17	15:19	15:21	15:23	15:25	15:30	15:35	15:37	15:39	15:44	15:47	15:51	15:53	15:55	15:57	16:03	16:05	16:10	16:12
	15:30	15:34	15:39	15:44	15:47	15:49	15:51	15:53	15:55	16:00	16:05	16:07	16:09	16:14	16:17	16:21	16:23	16:25	16:27	16:33	16:35	16:40	16:42
	16:00	16:04	16:09	16:14	16:17	16:19	16:21	16:23	16:25	16:30	16:35	16:37	16:39	16:44	16:47	16:51	16:53	16:55	16:57	17:03	17:05	17:10	17:12
	16:30	16:34	16:39	16:44	16:47	16:49	16:51	16:53	16:55	17:00	17:05	17:07	17:09	17:14	17:17	17:21	17:23	17:25	17:27	17:33	17:35	17:40	17:42
	17:00	17:04	17:09	17:14	17:17	17:19	17:21	17:23	17:25	17:30	17:35	17:37	17:39	17:44	17:47	17:51	17:53	17:55	17:57	18:03	18:05	18:10	18:12

は、15・16日は運行しません。 ※は15・16日のみの運行となります。 ☆17・18日は運行しません。

## 会場間シャトルバス時刻表 (開会式)

運行日 2月19日(日) Aルート (築地集配センター 戸倉スキー場入口)

停留所名	(24)	(23)	(22)	(21)	(20)	(19)	(18)	(17)	(16)	(15)	(14)	(13)	(12)	(11)	(10)	(9)	(8)	(7)	(6)	(5)	(4)	(3)	(2)	(1)
築地集配センター	菅沼	片品中学校入口	鎌田	セーブオン	スーパードー	弘化の庄かしや	五藤山荘	音昌寺	ロツジ樹里	かたしな高原スキー場	中里河川敷	ホテル尾瀬	丸太小屋	尾瀬岩鞍リゾートホテル	尾瀬岩鞍第2駐車場	ストラッセ	旅館うめや	ロツジさんらいず	古仲たばこ店前	戸倉宿	鳩待バス折返所	鳩待入口	戸倉スキー場入口	
予	6:00	6:04	6:07	6:10	6:15	6:18	6:20	6:22	6:24	6:26	6:31	6:36	6:38	6:40	6:45	6:48	6:52	6:54	6:56	6:58	7:04	7:06	7:11	7:13
定	6:30	6:34	6:37	6:40	6:45	6:48	6:50	6:52	6:54	6:56	7:01	7:06	7:08	7:10	7:15	7:18	7:22	7:24	7:26	7:28	7:34	7:36	7:41	7:43
時	7:00	7:04	7:07	7:10	7:15	7:18	7:20	7:22	7:24	7:26	7:31	7:36	7:38	7:40	7:45	7:48	7:52	7:54	7:56	7:58	8:04	8:06	8:11	8:13
刻	7:30	7:34	7:37	7:40	7:45	7:48	7:50	7:52	7:54	7:56	8:01	8:06	8:08	8:10	8:15	8:18	8:22	8:24	8:26	8:28	8:34	8:36	8:41	8:43
	8:00	8:04	8:07	8:10	8:15	8:18	8:20	8:22	8:24	8:26	8:31	8:36	8:38	8:40	8:45	8:48	8:52	8:54	8:56	8:58	9:04	9:06	9:11	9:13
	9:00	9:04	9:07	9:10	9:15	9:18	9:20	9:22	9:24	9:26	9:31	9:36	9:38	9:40	9:45	9:48	9:52	9:54	9:56	9:58	10:04	10:06	10:11	10:13
開会式のため、シャトルバス停止																								
	16:00	16:04	16:07	16:10	16:15	16:18	16:20	16:22	16:24	16:26	16:31	16:36	16:38	16:40	16:45	16:48	16:52	16:54	16:56	16:58	17:04	17:06	17:11	17:13
	16:30	16:34	16:37	16:40	16:45	16:48	16:50	16:52	16:54	16:56	17:01	17:06	17:08	17:10	17:15	17:18	17:22	17:24	17:26	17:28	17:34	17:36	17:41	17:43
	17:00	17:04	17:07	17:10	17:15	17:18	17:20	17:22	17:24	17:26	17:31	17:36	17:38	17:40	17:45	17:48	17:52	17:54	17:56	17:58	18:04	18:06	18:11	18:13

## 会場間シャトルバス時刻表

運行日 2月15、16、17、18、20日、21日、22日 Aルート (戸倉スキー場入口 築地集配センター)

停留所名	(1)	(2)	(3)	(4)	(5)	(6)	(7)	(8)	(10)	(9)	(11)	(12)	(13)	(14)	(15)	(16)	(17)	(18)	(19)	(20)	(21)	(23)	(24)
戸倉スキー場入口	鳩待入口	鳩待バス折返所	戸倉宿	古仲たばこ店前	ロツジさんらいず	旅館うめや	ストラッセ	尾瀬岩鞍第2駐車場	尾瀬岩鞍リゾートホテル	丸太小屋	ホテル尾瀬	中里河川敷	かたしな高原スキー場	ロツジ樹里	音昌寺	五藤山荘	弘化の庄かしや	スーパードー	セーブオン	鎌田	菅沼	築地集配センター	
予	5:30	5:32	5:37	5:39	5:45	5:47	5:49	5:51	5:55	5:58	6:03	6:05	6:07	6:12	6:17	6:19	6:21	6:23	6:25	6:28	6:33	6:38	6:42
定	6:00	6:02	6:07	6:09	6:15	6:17	6:19	6:21	6:25	6:28	6:33	6:35	6:37	6:42	6:47	6:49	6:51	6:53	6:55	6:58	7:03	7:08	7:12
時	6:30	6:32	6:37	6:39	6:45	6:47	6:49	6:51	6:55	6:58	7:03	7:05	7:07	7:12	7:17	7:19	7:21	7:23	7:25	7:28	7:33	7:38	7:42
刻	7:00	7:02	7:07	7:09	7:15	7:17	7:19	7:21	7:25	7:28	7:33	7:35	7:37	7:42	7:47	7:49	7:51	7:53	7:55	7:58	8:03	8:08	8:12
	7:30	7:32	7:37	7:39	7:45	7:47	7:49	7:51	7:55	7:58	8:03	8:05	8:07	8:12	8:17	8:19	8:21	8:23	8:25	8:28	8:33	8:38	8:42
	8:00	8:02	8:07	8:09	8:15	8:17	8:19	8:21	8:25	8:28	8:33	8:35	8:37	8:42	8:47	8:49	8:51	8:53	8:55	8:58	9:03	9:08	9:12
	9:00	9:02	9:07	9:09	9:15	9:17	9:19	9:21	9:25	9:28	9:33	9:35	9:37	9:42	9:47	9:49	9:51	9:53	9:55	9:58	10:03	10:08	10:12
	10:00	10:02	10:07	10:09	10:15	10:17	10:19	10:21	10:25	10:28	10:33	10:35	10:37	10:42	10:47	10:49	10:51	10:53	10:55	10:58	11:03	11:08	11:12
	11:00	11:02	11:07	11:09	11:15	11:17	11:19	11:21	11:25	11:28	11:33	11:35	11:37	11:42	11:47	11:49	11:51	11:53	11:55	11:58	12:03	12:08	12:12
	12:00	12:02	12:07	12:09	12:15	12:17	12:19	12:21	12:25	12:28	12:33	12:35	12:37	12:42	12:47	12:49	12:51	12:53	12:55	12:58	13:03	13:08	13:12
	13:00	13:02	13:07	13:09	13:15	13:17	13:19	13:21	13:25	13:28	13:33	13:35	13:37	13:42	13:47	13:49	13:51	13:53	13:55	13:58	14:03	14:08	14:12
	14:00	14:02	14:07	14:09	14:15	14:17	14:19	14:21	14:25	14:28	14:33	14:35	14:37	14:42	14:47	14:49	14:51	14:53	14:55	14:58	15:03	15:08	15:12
	14:30	14:32	14:37	14:39	14:45	14:47	14:49	14:51	14:55	14:58	15:03	15:05	15:07	15:12	15:17	15:19	15:21	15:23	15:25				



### 会場間シャトルバス時刻表

運行日 2月15日(水)～2月22日(水) Bルート(大滝ドライブイン←尾瀬岩鞍リゾートホテル)

Table with 25 columns (departure/arrival times) and 2 rows (departure/arrival times) for B route.

運行日 2月15日(水)～2月22日(水) Cルート(片品北小学校←尾瀬岩鞍リゾートホテル)

Table with 25 columns (departure/arrival times) and 2 rows (departure/arrival times) for C route.

Dルート(クロスカントリー会場←かたしな高原スキー場)

Table with 2 columns (departure/arrival times) and 2 rows (departure/arrival times) for D route.

\* 日によってバス停及び時刻が異なりますので、運行表をご確認ください。
は19日は運行しません。

### 国保・老保だより

#### 高額療養費の支給について

国民健康保険加入者及び老人医療受給者の一ヶ月の医療費の自己負担が高額になったときは、村の担当窓口(保健福祉課)に申請して認められると、自己負担限度額を超えた分が高額療養費として、後から支給されます。

#### 70歳未満の人の世帯

月の一日から末日までの受診について計算します。
・二つ以上の医療機関にかかった場合は、別々に計算します。
・同じ医療機関でも歯科の場合は別に計算します。また、外来・入院も別に計算します。
70歳以上の入居者
老人医療受給者
・月の一日から末日までの受診について計算します。

### おしらせ

#### 福祉医療費受給者

#### 高額療養費支給について

健康保険者証、老人医療受給者証(受給者のみ)、印鑑、医療費の領収書等。
健康保険等に加入している方は自己負担限度額を超える分については自己負担となりますので、医療機関窓口でお支払い下さい。後日、社会保険等から高額療養費として戻ります。また、窓口で支払った額と高額療養費に差がある場合は申請をして頂き後で精算となります。
なお、国保の方は窓口での支払いは不要となります。
詳しい問い合わせは、役場保健福祉課国保係までお願いします。

#### 雪害等により被害を受けた皆様へ

雪害等の災害によって、住宅や家財などに損害を受けたときは、確定申告で①所得税法に定める雑損控除の方法(この雑損控除の損失額には豪雪による家屋の倒壊を防止するための屋根の雪下ろし費用も含まれます)、②災害免除法に定める税金の軽減免除による方法のどちらか有利な方法を選ぶことによつて、所得税の全部又は一部を軽減することが出来ます。
また、雪害等の災害により申告等をその期限までにできないときは、所轄税務署長に申請し、その承認を受けることにより、その理由のやんだ日から二ヶ月以内の範囲でその期限が延長されます。
詳しい内容については、国税庁ホームページ(http://nta.go.jp)又は関東信越国税局ホームページ(http://www.kantoshinetsu.na.go.jp)を閲覧するか、お気軽に最寄りの税務署へご相談ください。

#### 少年事件の処分について

家庭裁判所が少年に対して行う処分は、非行を犯した少年を改善・更生させて、再び社会に迷惑をかけることのないようにすることを目的としています。具体的には、少年を保護観察所の指導、監督にゆだねたり(保護観察)少年院で指導や訓練を受けさせる場合もありますし(少年院送致)、少年に刑罰を科することが適当なときは、事件を検察官に送って刑事裁判を受けさせる場合もあります(検察官送致)。また、家庭裁判所の教育的な措置によつて少年の更生が見込まれるときには、このような処分をしない場合もあります(不処分)。

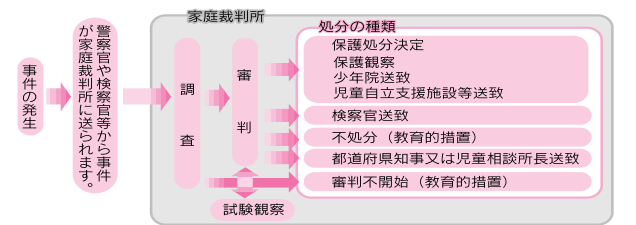

少年事件では、少年犯罪によって被害に遭われた方のため、被害者の方がお気持ちや事件についての意見を述べ、その意見を審判に反映させる制度や、少年の処分結果等を被害者の方に通知する制度などが設けられています。詳しくは、前橋家庭裁判所027-231-4275 前橋家庭裁判所沼田支部 0278-22-2709 または、裁判所ホームページ(アドレスhttp://www.courts.go.jp/)の「裁判手続/少年事件について」をご覧ください。

利根東部衛生施設組合 平成16年度決算
平成16年度の決算が、11月22日定例組合議会において認定されました。
決算内容は、歳入6億956万2,337円、歳出5億8,445万2,054円、差引残金が2,511万283円でした。
決算額の主なものは、公債費2億9,368万7,010円、衛生費では焼却施設・リサイクルプラザ・し尿処理施設の維持管理費が含まれています。

Table with 2 columns: 歳入(単位:円) and 歳出(単位:円). Rows include 分担金及び負担金, 使用料及び手数料, 財産収入, 繰越金, 諸収入, 歳入合計, 議会費, 総務費, 衛生費, 公債費, 予備費, 歳出合計.

りょう ま  
**綾馬**くん (H17. 2. 8生)

笠原伸之・満里さん(越本)のお子さん

**命名**

おじいちゃんが画数を調べ名前をリストアップし、その候補の中から、しっかりと地に足のついた心の広い人になってほしいと「綾馬」と名付けました。



**将来どんな人になってほしいですか**

人として素直で、人に感謝する気持ちを忘れない子だったらいいと思います。そして人の気持ちもわかってあげられる優しい人になってほしいです。活発で元気いっぱいの子に育ってほしいですね。

No.114  
ほしのとしあき  
**星野利明**さん 築地 (22才)



- 父：幸太郎 母：浩子
- 職業は何ですか：夏は家業である農業を手伝い、冬は丸沼スキー場でパトロール隊員として働いています。
- 趣味は何ですか：買い物。雑貨を集めることが好きです。
- 片品をどう思いますか？また、どうしたいですか？  
：片品以外の所に住んでも、いつかは帰ってきたくなる、そんなところだと思います。老若男女全ての人が、いつでも来たくなるような魅力ある村にしたいです。
- 好きな異性のタイプ：ずっと一緒にいても飽きない、笑顔のかわいい女性が好みです。
- 村民の方へメッセージをお願いします：20年後の村長は僕です。乞うご期待！



**感動の夜 (The night we were impressed)**

現在、片品村文化センターにおいて公演中の、ザ・ヤング・アメリカンズ「ARRIVAL」。1月20日～22日には、主催のYoung Americans尾瀬片品公演実行委員会様より村民無料招待がされ、子どもから大人まで感動に浸った様子でした。寒波のなか、体の中まで熱くしてくれた関係者の皆さん、公演最終日までの無事と成功をお祈りいたします。

**◆ 休日の病院 ◆**

2月18日(土) 利根中央病院	3月4日(土) 沼田脳神経外科
19日(日) 月夜野病院	5日(日) 利根中央病院
25日(土) 内田病院	11日(土) 月夜野病院
26日(日) 国立沼田病院	12日(日) 内田病院

今月の納期は

**国民健康保険税 第11期**

納期は **2月28日(火)** です  
★口座振替の方は事前に残高確認を！

1月第5回の市議会  
3ページ  
正誤議長 星野完治  
議長 星野完治

窓 口 から

十二月二十日～一月十九日

おめでた

◆生まれた赤ちゃん 一人  
星野 武志 男 賢志 鎌田

◆結婚された方 一組  
○須藤 欽司 東小川 沼田市  
岸 佳世子

亡くなられた方 十人

萩原 信二	星野 みつ	千明 好子	萩原 しょう子	戸丸 貞夫	星野 栄三郎	小野 正子	戸丸 トリ子	梅澤 いい	萩原 亀太郎
六四歳	八三歳	七四歳	九九歳	七五歳	八八歳	八八歳	七二歳	八一歳	六五歳
土出	摺瀬	東小川	土出	花咲	土出	鎌田	花咲	土出	土出

おくやみ

2/19 尾瀬国体開会式  
2/20 競技・閉会式  
2/23～25 尾瀬かまくら祭り  
3/3までつり雛飾り展示中

つり雛飾り (花の駅)

三二情報